

APLICACIÓN DEL ESQUEMA DE CONECTIVIDADES ECOSISTEMICAS CON ENFOQUE DIFERENCIAL DEL MUNICIPIO DE: BARBOSA



CORANTIOQUIA



BREVE DESCRIPCIÓN DEL MUNICIPIO

El municipio de Barbosa se encuentra ubicado en el Norte del Valle de Aburrá, con un área aproximada de 20560 Ha aproximadamente, una altitud de 1150 a 2600 m.s.n.m. Es un municipio donde predominan paisajes Bosques y áreas seminaturales y territorios agrícolas. En la jurisdicción de este municipio se encuentra el DRMI Cerro Quitasol-La Holanda

DESCRIPCIÓN DE COBERTURAS

Las coberturas predominantes en el municipio son territorios artificializados que cubre alrededor del 6%, Bosques con un 16% y el resto equivale a territorios agrícolas y cuerpos de agua que ocupan alrededor del 78%.

IMPORTANCIA DE LA CONECTIVIDAD ECOLÓGICA

Orientar las acciones de administración del territorio para que se fortalezca la conectividad de los ecosistemas y su diversidad biológica, consolidando la estructura ecológica en la jurisdicción de Corantioquia.

OBJETIVO DEL ESQUEMA DE CONECTIVIDAD ECOSISTEMICA

La Conectividad Ecológica se puede entender como el nivel en el que el paisaje facilita o impide el movimiento de individuos, poblaciones, el relacionamiento de los procesos ecosistémicos. (Taylor et al., 1993) (Mcrae & Beire, 2007). La conectividad ecológica del territorio es importante porque permite la comunicación de los diferentes ecosistemas naturales locales y regionales, permitiendo una mejor funcionalidad en la provisión y calidad de servicios ambientales como protección del suelo, captura de CO2 el agua, alimento, semillas, madera entre otros. ofreciendo seguridad a desastres naturales y adaptación al cambio climático



Figura 1. Mapa de contexto regional de esquema de conectividades municipio de Barbosa

Conexión y desconexión de Ecosistemas en Barbosa

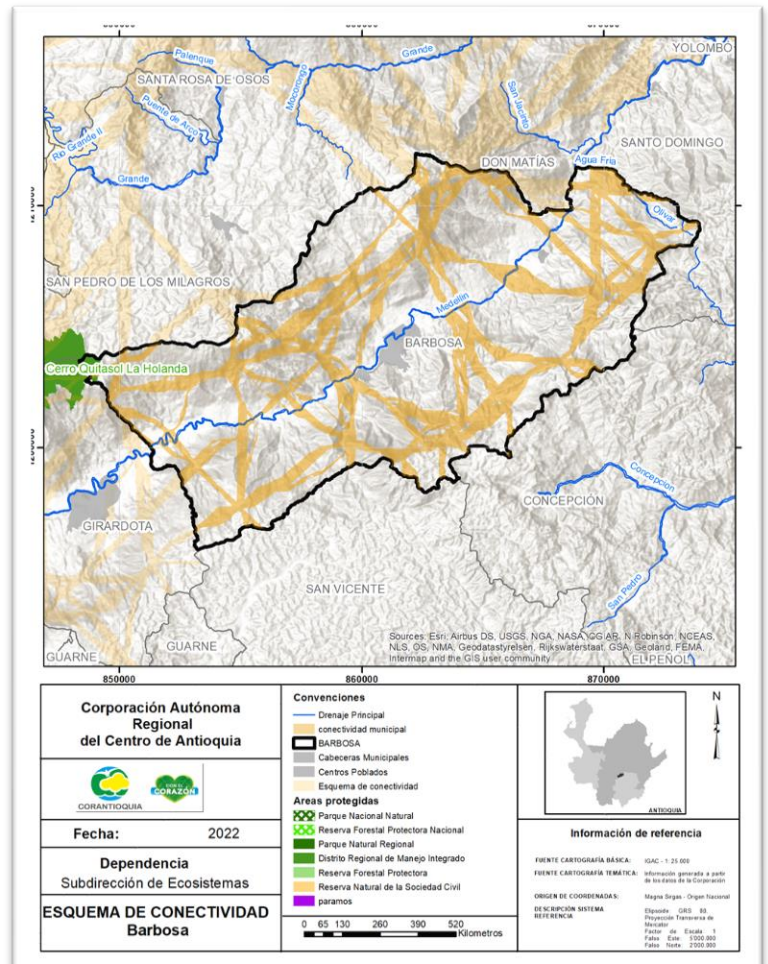

SITUACION ACTUAL

El área rural del municipio de Barbosa es un lugar donde predominan las coberturas vegetales arbóreas y cultivos de diferentes denominaciones, lo que hace vulnerable el territorio a procesos de desconexión ecosistémica si no se emplean herramientas para disminuir el impacto sobre las diferentes especies. El modelo de conectividad ecológica planteado ocupa alrededor del 33% del área del municipio (6798 Ha aproximadamente), donde aproximadamente el 62% de esta área se encuentra con coberturas y usos del suelo inadecuados.



Figura 2. Mapa de superposición del esquema de conectividades y coberturas Vegetales en el municipio de Barbosa

El ordenamiento territorial y el esquema de conectividad

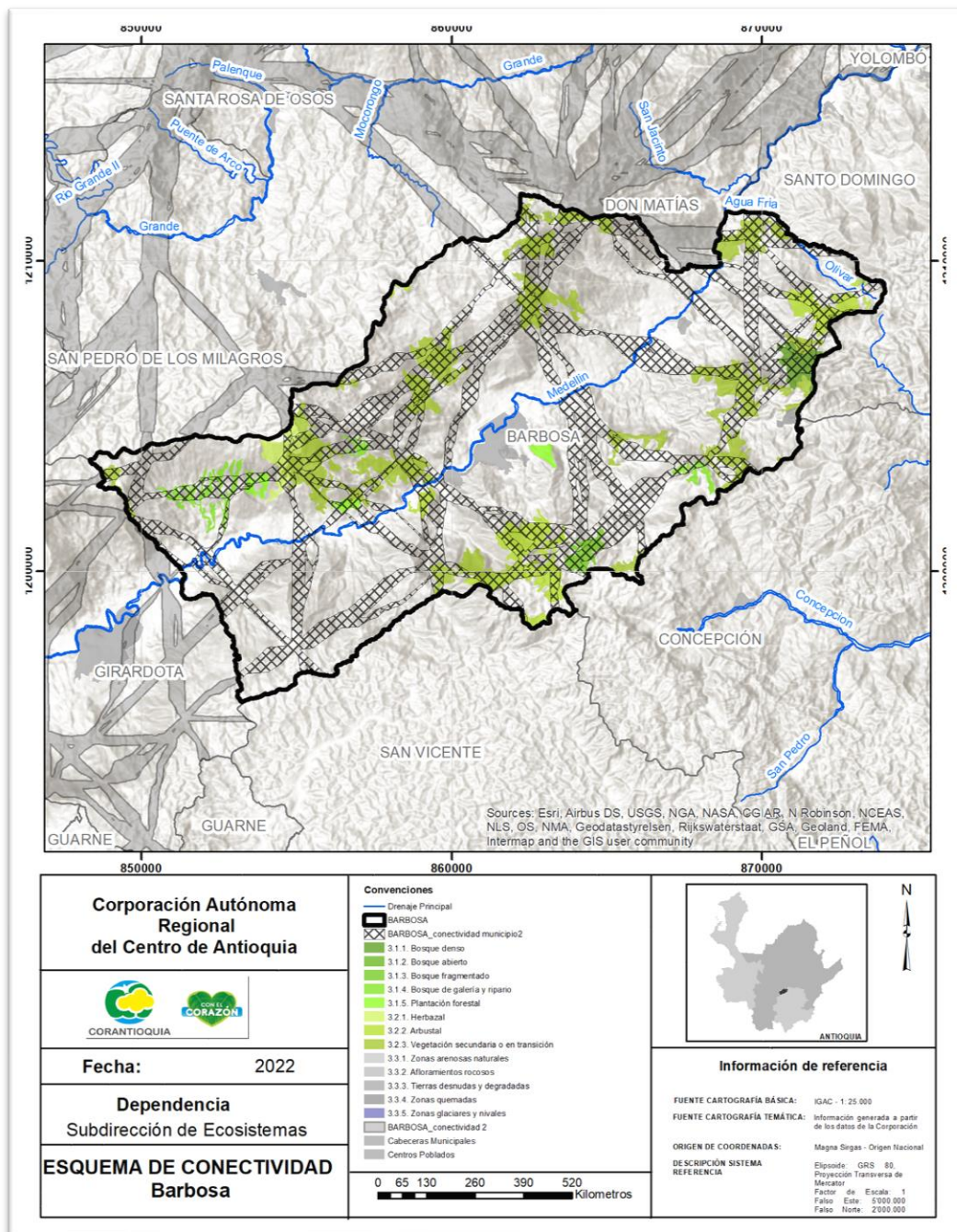

Imagen 1. Panorámicas del municipio de Barbosa

El esquema de conectividad ecosistémica se deriva de un análisis regional del territorio a escala departamental, presentando una red de conectividades ecosistémicas como conjunto de probabilidades de movilidad de la biodiversidad a través de distintas rutas, que pueden o no coincidir con espacios naturales o antrópicos, que soportan el ordenamiento territorial en términos de oferta y demanda de bienes y servicios ecosistémicos para la población.

Este instrumento va a tener coincidencias con los determinantes ambientales definidos en la norma para tal que hacen parte de la estructura ecológica local, por tanto, va a coexistir desde lo espacial en el territorio con suelos con restricciones y condicionamientos a su uso determinado en ordenamiento territorial, se debe entender en términos de gestión para la biodiversidad como insumo en el ordenamiento ambiental territorial y sus servicios ecosistémicos. En este orden de ideas este instrumento diferencia los tipos de restricciones del suelo de acuerdo a los niveles definidos en la Ley 388 de 1997, donde prevalece lo ya tomado como determinante ambiental desde lo local hacia lo regional presentes del medio natural, transformados, gestión del riesgo y cambio climático y relaciones con densidades de ocupación del suelo, comportándose como articulador del territorio y a su vez orientador de los modelos de ocupación territorial propendiendo por la sostenibilidad ambiental.

HERRAMIENTAS DE MANEJO DEL PAISAJE²

01

Centros poblados

Corredores viales arborizados, parques arborizados, terrazas y muros verdes

03

Áreas ganaderas abiertas

Cercos vivos, aislamiento de zonas especiales para permitir enrastramiento (nacimientos, franjas de retiro,

02

Áreas forestales o de monocultivos

Barreras naturales (cordones de vegetación nativa intercalados con la actividad productiva y en el sentido de la conexión ecosistémica), para interrumpir la homogenización del paisaje y facilitar oferta alimenticia y refugio a la fauna silvestre

04

Áreas boscosas

Restar presiones que afecten dichos bosques dentro de la ruta conectora, zonas escarpadas, pantanos, etc), densidades más bajas de ganados por superficie

¹ Fotografías: Adolfo León Correa Silva

² Para más información remitirse al documento ESQUEMA DE CONECTIVIDADES ECOSISTÉMICAS CON ENFOQUE DIFERENCIAL