

# Árbol emblemático

**Municipio:** Andes

**Oficina territorial:** Citará

**Familia:** Bignoniaceae

**Nombre común:** Guayacán rosado

**Nombre científico:** *Tabebuia rosea*

**Diámetro normal (DAP):** 44.72 cm

**Altura total:** 15.4 m

**Altura de copa:** 6 m

**Número de bifurcaciones:** 0

**Diámetro promedio de copa:** 10.1 m



## VALOR SIMBÓLICO

Como se puede evidenciar en la mayoría de estudios acerca de la historia de Andes, el parque principal es el lugar de mayor referencia social a lo largo de la historia, idea que se corrobora con la amplia producción iconográfica y literal que este espacio ha propiciado. A este argumento sùmense las características que entorno al desarrollo ha propiciado este espacio, establecer un paisaje natural en medio del casco urbano del municipio, lo cual lo hace más atrayente, en especial por la estética ambiental que en él se puede contemplar. Dentro de esos elementos que realzan la belleza del parque, está el imponente guayacán rosado, sembrado en la década de 1970 aproximadamente, como una idea orientada a contribuir con el ornato público, con la siembra de árboles de buena floración. Varias generaciones han disfrutado de su floración, toda una explosión de color que se proyecta desde sus ramas y cuando esta florescencia busca reposar en el suelo, se da un contraste del color entre lo alto y lo terrenal. Por su presencia viva en el tiempo, por ser uno de los árboles del parque más bonitos durante su floración, por la contribución en el paisaje y por la apropiación social que este ejemplar posee, lo cataloga como un árbol emblemático del municipio de Andes.

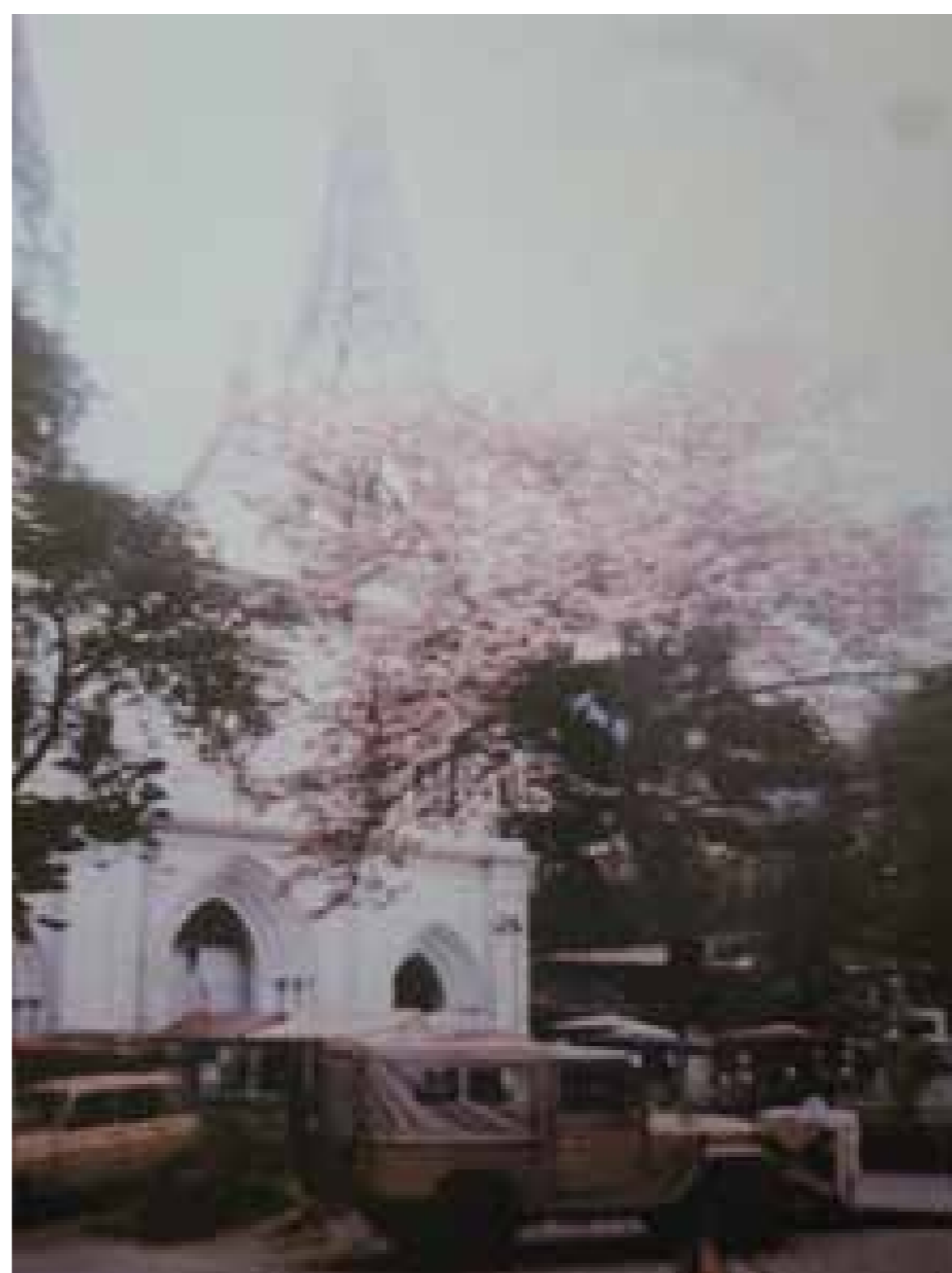

José Luis Gallego, Vista del parque principal de Andes con el árbol de guayacán rosado florecido en la década de 1980, Exposición Biblioteca Pública Gonzalo Arango Arias del municipio de Andes.

## VALOR ECOLÓGICO

Especie de la flora nativa que en periodo de floración es atractivo para la fauna, principalmente para las especies nectarívoras activando las cadenas tróficas, adicionalmente, durante este periodo es utilizado como sitio de anidación por la familia de los tiránidos.

## VALOR PAISAJÍSTICO

Es un individuo que se destaca en la configuración del parque por sus atributos físicos, su floración rosada es abundante y vistosa identificándolo como un elemento diferenciador dentro del componente arbóreo del parque.