

# Árbol emblemático

**Municipio:** Ciudad Bolívar  
**Oficina territorial:** Citará  
**Familia:** Malvaceae  
**Nombre común:** Ceiba bonga  
**Nombre científico:** *Ceiba pentandra*  
**Diámetro normal (DAP):** 165.20 cm  
**Altura total:** 16.4 m  
**Altura de copa:** 5 m  
**Numero de bifurcaciones:** 0  
**Diámetro promedio de copa:** 25.3 m



## VALOR HISTÓRICO Y SIMBÓLICO

Hablar de un árbol que es o se acerca a la denominación de centenario, ya de por sí acoge una sobrevaloración que va más allá de su edad; es la de resaltar la supervivencia que ha tenido dentro del entorno que habita. Dentro del notable componente arbóreo que posee el parque principal del municipio de Ciudad Bolívar, existen especies representativas como esta Ceiba bonga que posa al lado izquierdo del frontis de la iglesia La Inmaculada Concepción. Sembrada aproximadamente hacia la década de 1920, este majestuoso ejemplar aporta a la configuración del paisaje en el parque, además de la sombra que proyecta, es un árbol contenedor de historia, es una huella de la memoria en el tiempo.

Esta ceiba fue sembrada como ornato y símbolo de la libertad en el tiempo en el que este espacio era la plaza del pueblo. Como acto cívico que se realizaba en diferentes municipios de Colombia, para el caso de Ciudad Bolívar, se sembró en conmemoración de la fiesta patria, un árbol de gran porte y perennidad que pasaría a ser un símbolo natural para el municipio.

Al ser plantada en la plaza, esta ceiba cobraba vida con relación a las dinámicas sociales que acá se presentaban, pues a este augusto espacio, el cual siempre ha tenido la presencia majestuosa de árboles de gran porte como los samanes (ver imagen 1), acudían arrieros y comerciantes a los días de feria, y la ceiba pasaba a ser un mojón de encuentro, de reunión de las personas que acudían al comercio; debajo de su ramaje se posaban tenderetes a la espera de los clientes.



Imagen 1. Parque principal de Ciudad Bolívar hacia 1950 aproximadamente. A la izquierda de la imagen, señalado con una flecha, la Ceiba bonga.

En la actualidad se conserva este memorable árbol, del cual se han dado pequeñas pinceladas del variopinto de imágenes que su presencia evoca en la historia cultural del municipio de Ciudad Bolívar, por tal motivo se cataloga como una de las especies arbóreas que confluyen dentro del parque más representativas para la sociedad.

## VALOR PAISAJÍSTICO

Es un individuo que se destaca en la configuración del parque por sus atributos físicos, correspondientes a su amplia copa y arquitectura. Al ser un individuo caducifolio, durante la época de producción de nuevo follaje su coloración rojiza le imprime gran belleza que transforma este escenario de encuentro.

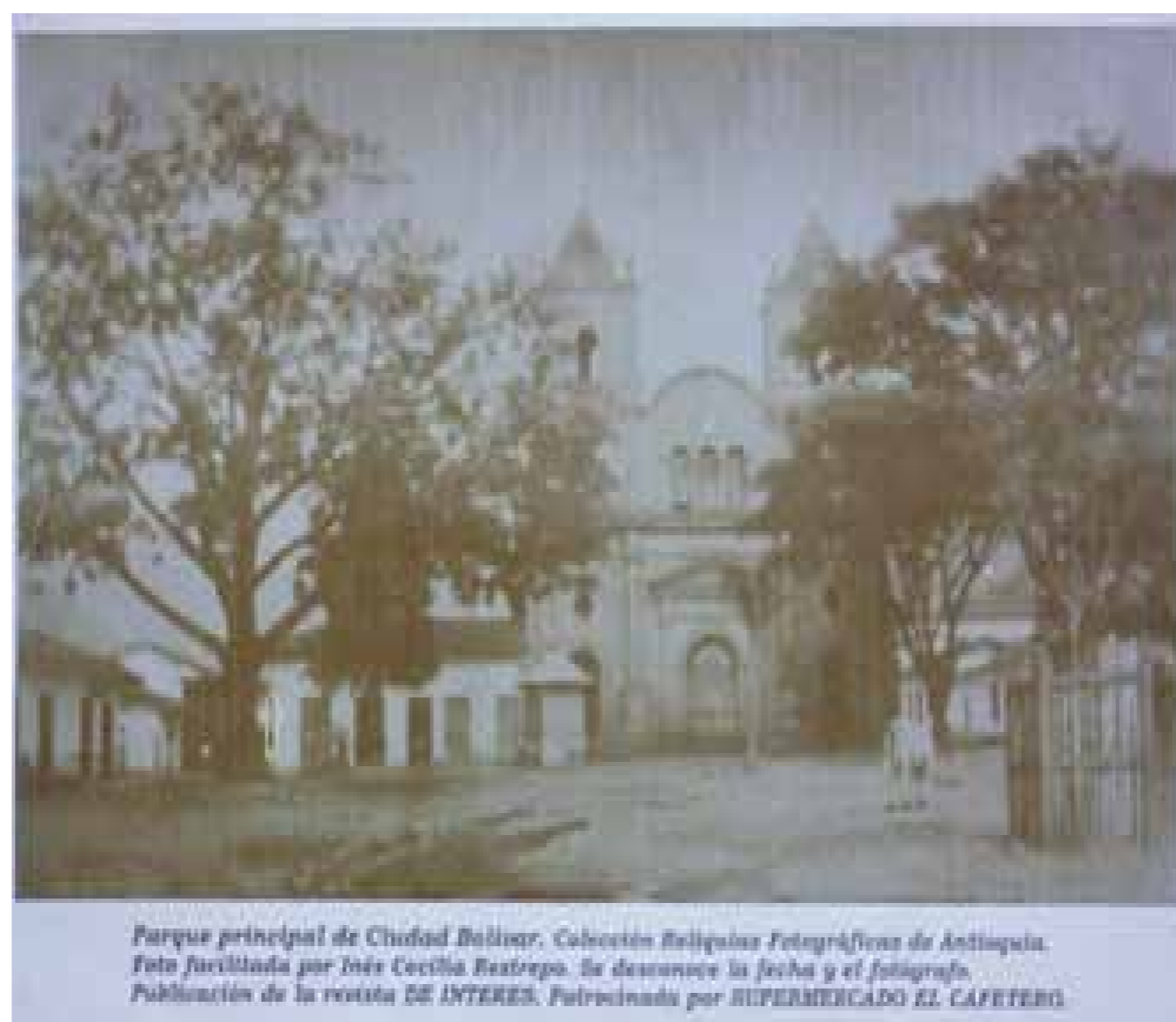
## VALOR ECOLÓGICO

Especie de la flora nativa, sus aportes ecosistémicos están asociados a la regulación del microclima y como almacenamiento de carbono transformado en biomasa.